

RESIDENCE LAVOISIER

SURFACE

PLAN	DESIGNATION	SURFACE UTILE	TOTAL
2'	S.A.M Direction	113,66	
	S.A.S Direction	3,90	
	Reserve Bar	5,25	
	Sanit. Homme	5,69	
	Sanit. Femme	4,06	
	Arrivee	4,65	
	Office S.A.M	9,01	
	S.A.M Direction	10,47	
	Entree Restaurant	144,18	
	Coursive	99,00	
	Porche	21,70	
	TOTAL 2'		421,57
3'	S.A.M Etudiants	197,84	
	Rangement	4,76	
	Terrasse	3,24	
	TOTAL 3'		205,84
4'	Petit Self	328,35	
	Grand Self	307,05	
	TOTAL 4'		635,4
	TOTAL =		1262,81

E TAGE A

IDENTIFICATION
DES LOCAUX

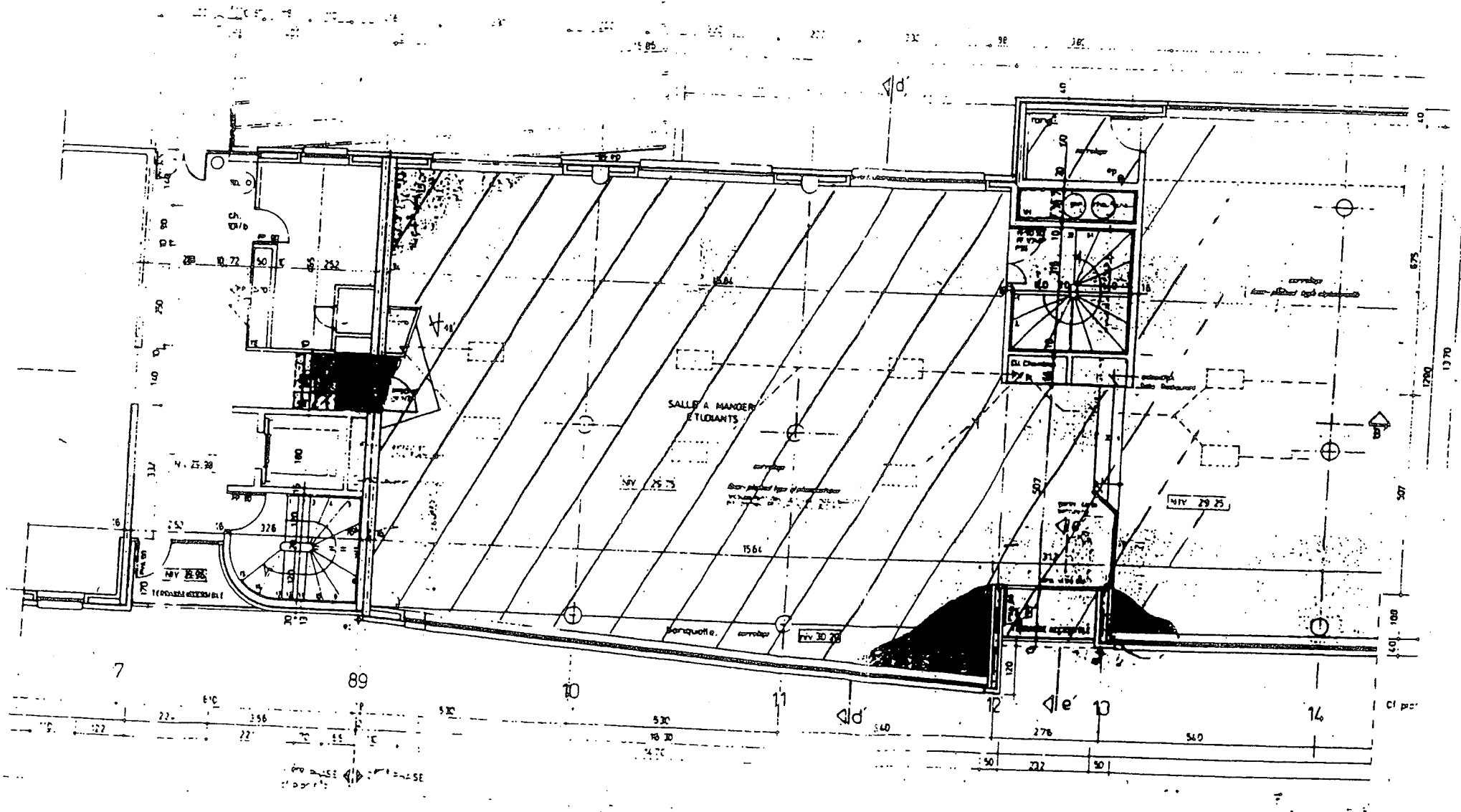

IDENTIFICATION
DES LOCAUX

RESTAURANT M.C.S.

ETAGE 8

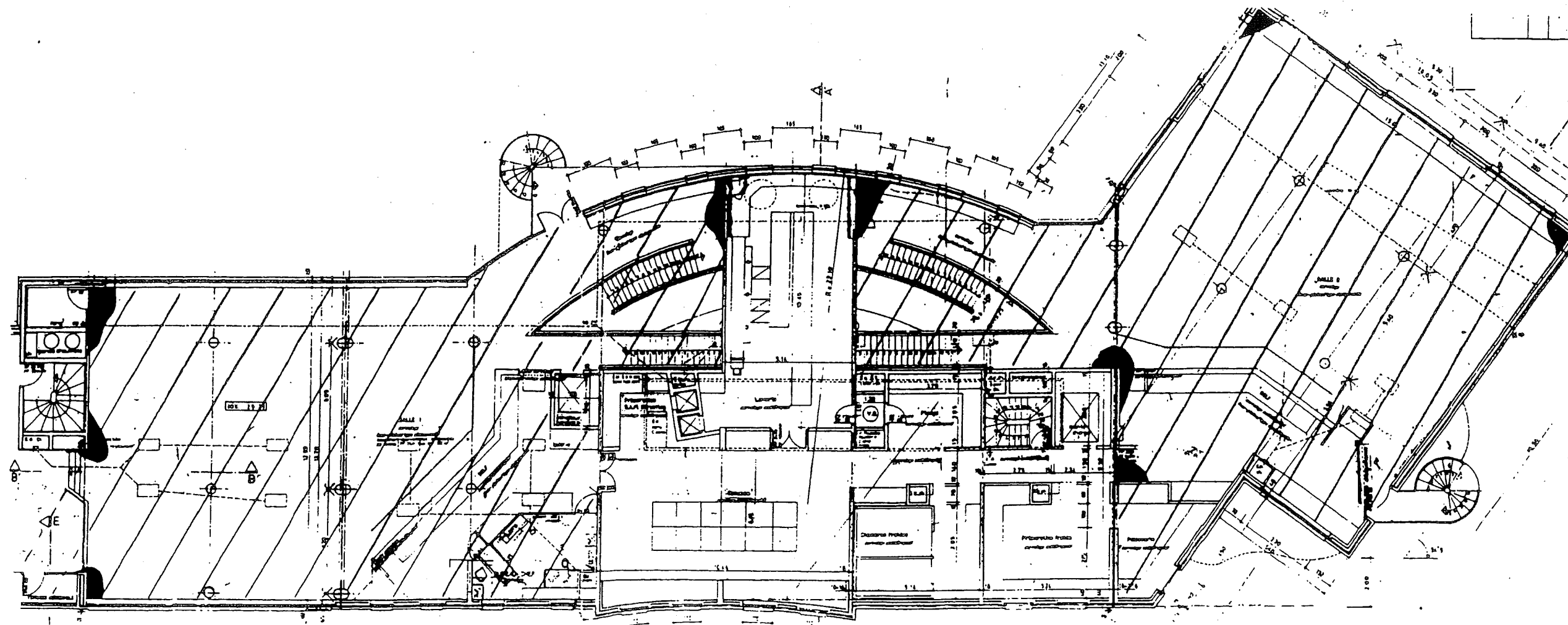

R.D.C.

IDENTIFICATION
DES LOCAUX

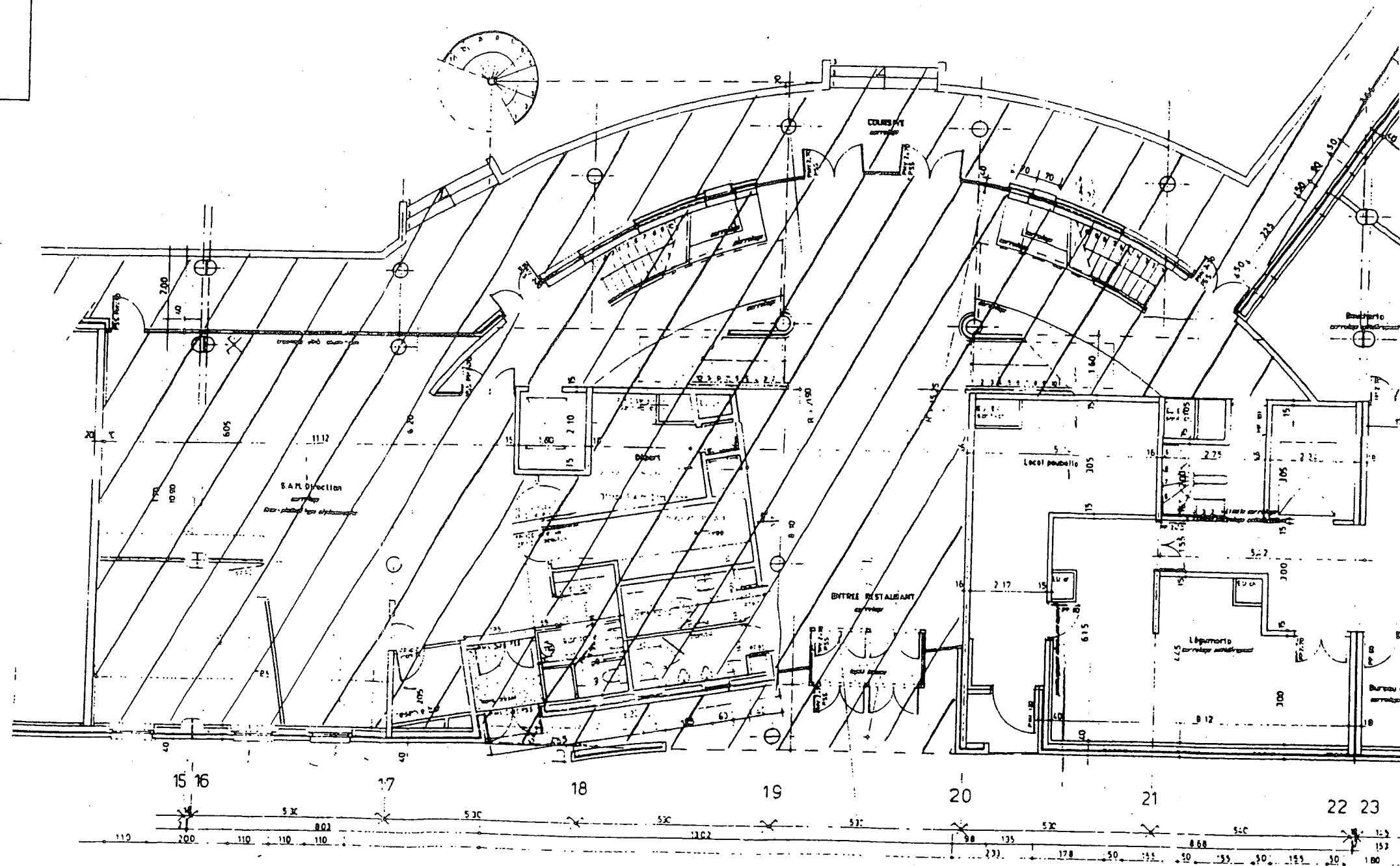

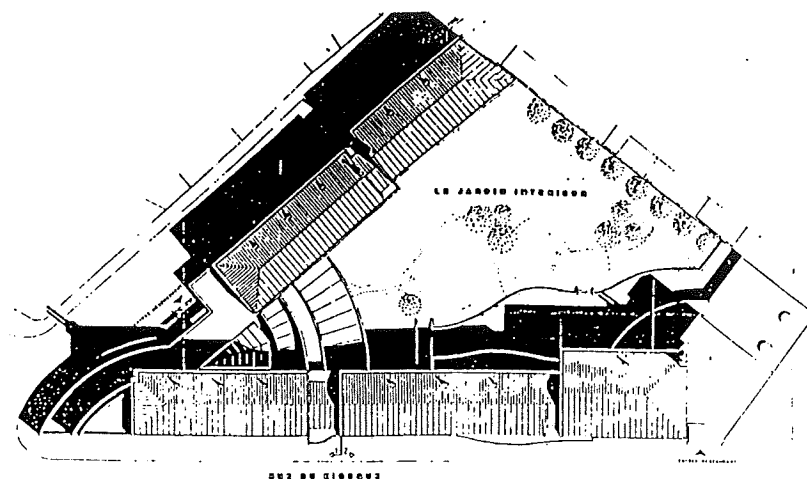

Plan de masse.

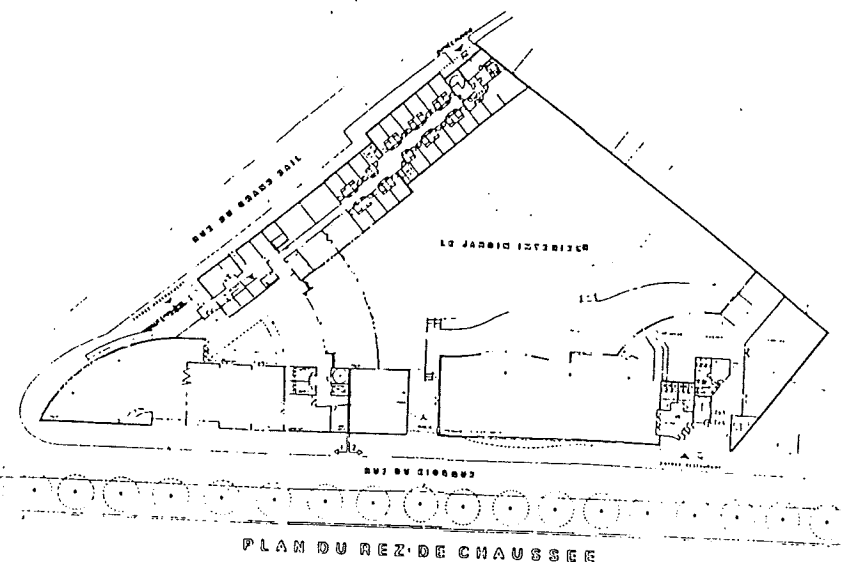
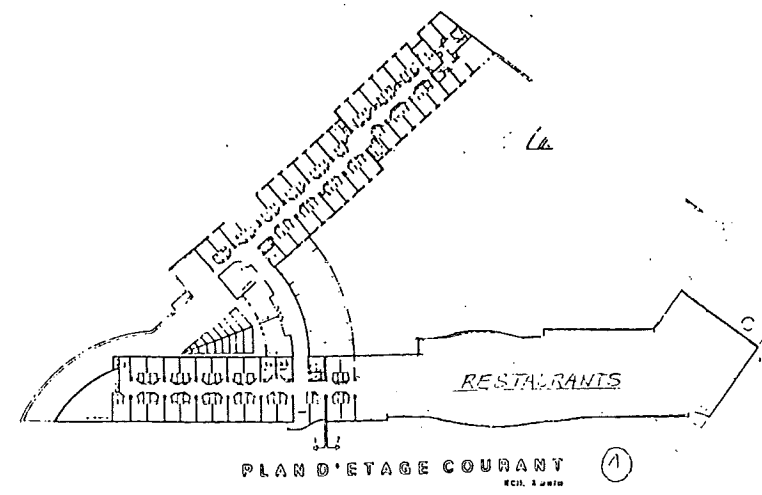

MAISON DES BIERES DE L'ECOLE DES MINES DE BOULAY

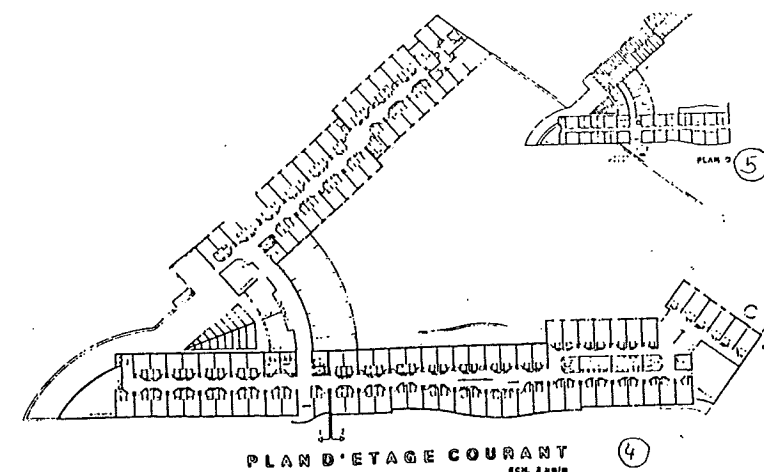
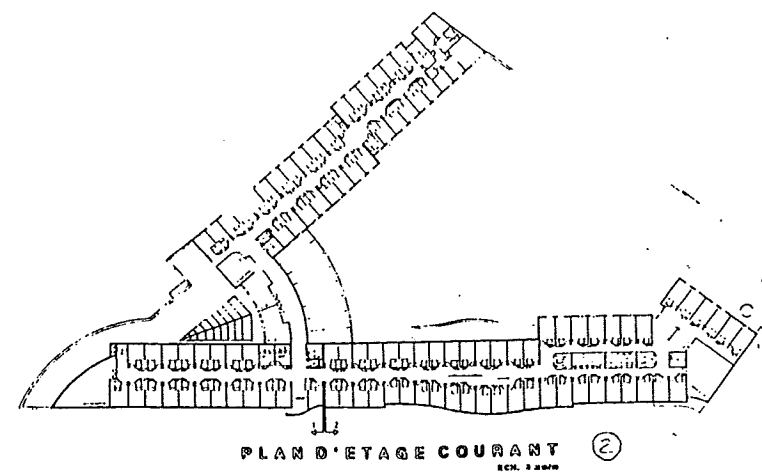
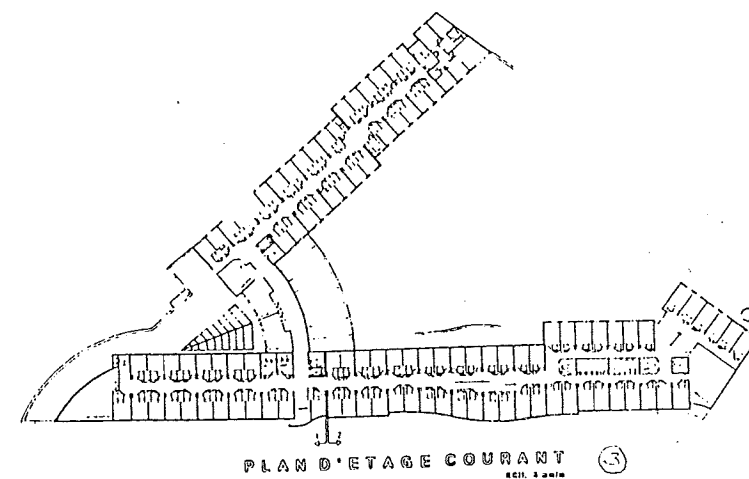

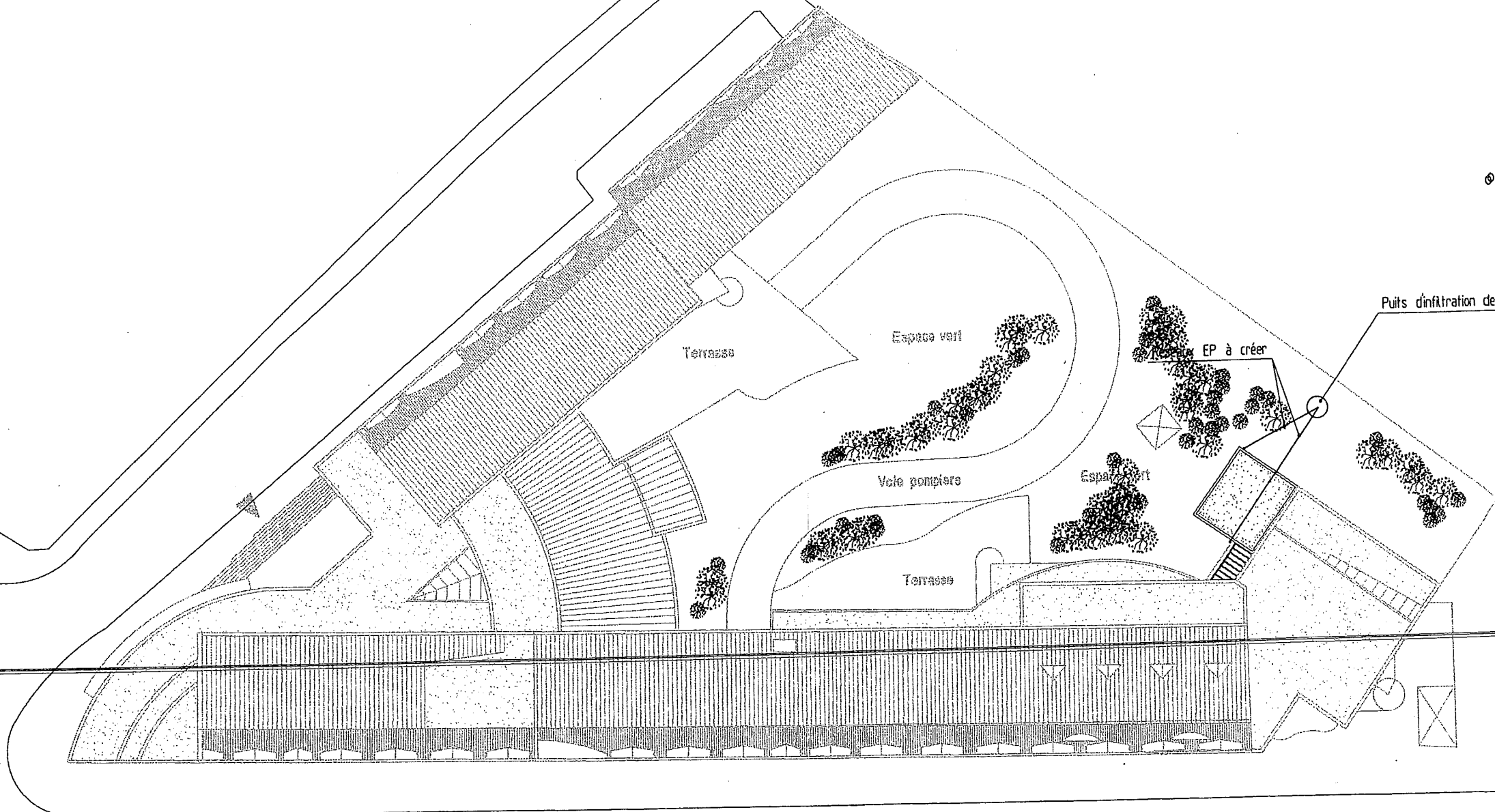
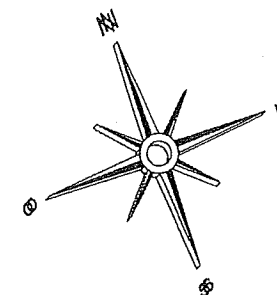

L'extension n'intervient pas sur les réseaux EU/EV.
Les eaux pluviales de l'extension seront infiltrées par un puits d'infiltration

S.A.R.L. BRIENNE DARLOY-DETREZ
Au capital de 400000 Euros - SIRET 460 409 659 00030
211, Rue des Foulons - 59500 DOUAI
Tél. : 03.27.96.96.58 - Fax : 03.27.96.75.90

PC		06 03 2003
PLAN RESEAUX		
PROJET		ECH. 1/500
REF. LBMPCBBRES		
Modifications		

MAITRE D'OEUVRE
A.trium Architectes
SARL BRIENNE DARLOY DETREZ
211, rue des Foulons 59500 DOUAI
Tel: 03.27.96.96.58 Fax: 03.27.96.75.90
Email : agence@atrium-archi.com

MAITRE D'OUVRAGE
E.N.S.T.I.M.D.
Ecole des Mines de Douai
941, Rue Charles Bourseul BP 838
59508 DOUAI CEDEX
Tel.03 27 71 22 22 Fax. 03 27 71 25 25

Ville de Douai
Extension de la Maison d'Elèves Lavoisier par Deux Bureaux

EXTENSION

EXISTANT

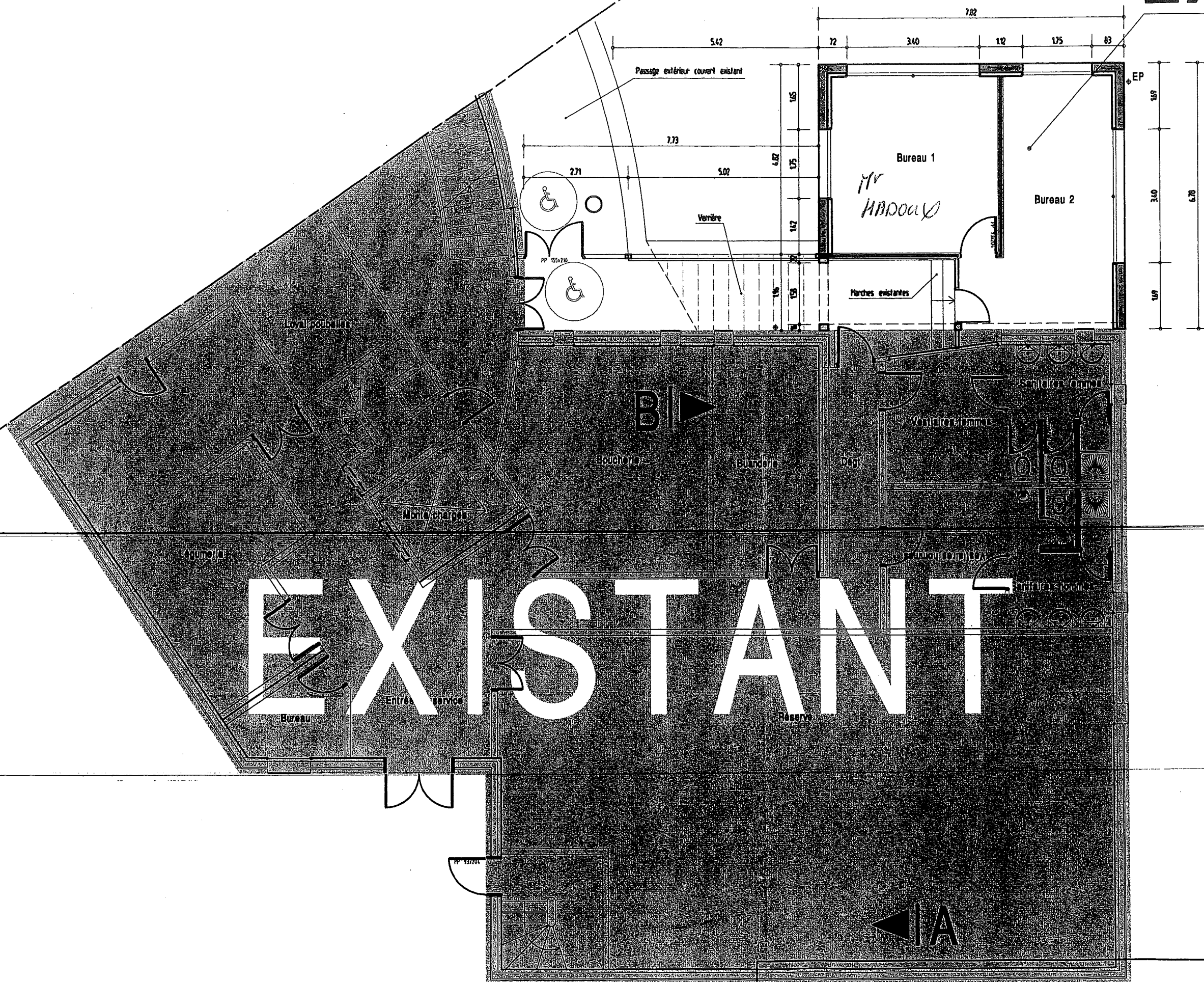

Surface Bureau
+ circulation } 63,00 m²

S.A.R.L. BRIENNE DARLOY-DETREZ
Au capital de 45 000,00 Euros - SIRET 409 439 659 00030
211, Rue des Foulons - 59500 DOUAI
Tel. : 03.27.96.96.58 - Fax : 03.27.96.75.90

MAITRE D'OEUVRE

A.trium Architectes

SARL BRIENNE DARLOY DETREZ

211, rue des Foulons 59500 DOUAI

Tel: 03.27.96.96.58 Fax: 03.27.96.75.90

Email : agence@atrium-archi.com

MAITRE D'OUVRAGE

E.N.S.T.I.M.D.

Ecole des Mines de Douai

941, Rue Charles Bourseul BP 838

59508 DOUAI CEDEX

Tel.03 27 71 22 22 Fax. 03 27 71 25 25

PC 06 03 2003

PLAN RDC

PROJET ECH. 1/100

REF. LBMPCBBRDCPR

Modifications

Ville de Douai

Extension de la Maison d'Elèves Lavoisier par Deux Bureaux